Sept. 2026

Les entrées en formation en 2025 en Auvergne-Rhône-Alpes

1 CHIFFRES CLÉS

100 000 entrées en formation en 2025

-2% sur un an

2 TYPES DE FORMATION

Poids et évolution sur 1 an

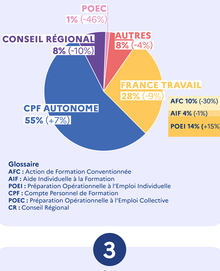

Glossaire
AFC : Action de formation Conventionnée
AIF : Aide Individuelle à la Formation
POEI : Préparation Opérationnelle à l'Emploi Individuelle
CPF : Compte Personnel de Formation
POEC : Préparation Opérationnelle à l'Emploi Collective
CR : Conseil Régional

3 CARACTÉRISTIQUES DES STAGIAIRES

PUBLIC PLUS PRÉSENT dans les formations que dans la DEFM*

57% Bac +2 et plus
36% dans la DEFM

23% Jeune
17% dans la DEFM

49% Infrabac
47% dans la DEFM

100 000 entrées en formation en 2025

PUBLIC MOINS PRÉSENT dans les formations que dans la DEFM*

15% Senior
36% dans la DEFM

23% Demandeurs d'emploi longue durée
17% dans la DEFM

49% Femme
51% dans la DEFM

FORTE PRÉSENCE du public dans les types de formation

% du public dans les entrées en formation

FAIBLE PRÉSENCE du public dans les types de formation

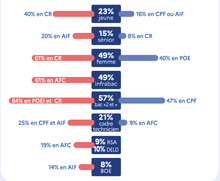

* : Demandeur d'Emploi en Fin de Mois

4 TOP FORMATIONS 2025

	formation	Nbr	dont
1	Conduite auto	9 300	99% en CPF autonome
2	Chariot automoteur	5 590	78% en CPF autonome
3	Bilan professionnel	3 330	96% en CPF autonome
4	Anglais	2 950	97% en CPF autonome
5	Création entreprise	2 890	77% en CPF autonome
6	Français langue étrangère	2 420	66% en AFC
7	Conduite poids lourd	2 360	81% en CPF autonome
8	FIMO	2 190	78% en CPF autonome
9	Bureautique	2 140	85% en CPF autonome
10	Aide-soignant	1 660	92% en Conseil régional
11	Transport en commun routier	1 550	68% en POEI
12	Restauration rapide	1 370	100% en POEI
13	Préparation VAE	1 130	98% en CPF autonome
14	Transport marchandise	1 110	40% en POEI 36% CPF autonome
15	Prévention sécurité	1 100	35% en CPF autonome 24% AFC 22% POEI

5 LES STAGIAIRES ÉLIGIBLES AU PRIC

(Plan régional d'Investissement dans les Compétences)

Pour rappel, depuis 2024 la nouvelle liste des publics prioritaires PRIC est la suivante :

- Sans condition de diplôme, les demandeurs d'emploi :
  - Allocataires du RSA
  - Bénéficiaires de l'obligation d'emploi
  - Séniors de 55 ans et plus
- Les demandeurs d'emploi de moins de 26 ans jusqu'au niveau BAC+2 non obtenu.
- Les demandeurs d'emploi de 26 à 54 ans sans le baccalauréat.

72% des formations financées par France Travail en 2025, soit 21 400 entrées, ont bénéficié à des demandeurs d'emploi relevant du PRIC, comme en 2024

Parmi l'ensemble des demandeurs entrés en formation financée par France Travail en 2025, les stagiaires relevant du PRIC sont + SOUVENT :

Des hommes 59 % contre 48%	**Des employés non qualifiés** 30% contre 16%
Des jeunes 29% contre 14%	**Financés en AFC** 37% contre 29%
Des séniors 18% contre 9%	**Dans le transport logistique** 23% contre 16%
Des ouvriers 17% contre 8%	**Dans la santé, social, sécurité** 11% contre 8%

Les principales formations suivies

Français langue étrangère	1 380	6%
Restauration rapide	1 110	5%
Chariot automoteur	1 020	5%
Transport en commun routier	970	5%
Français mise à niveau	590	3%
Prévention sécurité	590	3%
Transport marchandise	550	3%
Accompagnement éducatif et social	510	2%
Mise à niveau	430	2%
FIMO	380	2%

6 ZOOM SUR LES POEI

La Préparation Opérationnelle à l'Emploi Individuelle (POEI) est un dispositif d'aide aux employeurs. Il a pour objectif de former les demandeurs d'emploi avant une embauche afin d'acquérir les compétences nécessaires pour occuper l'emploi.

13 800 entrées en formation en 2025, soit +15% sur un an

Comparées aux autres types de formations les formations en POEI concernent + SOUVENT :

Des hommes 60 % contre 50%	**Des stagiaires éloignés de l'emploi**
Des jeunes 31% contre 17%	**Résident en QPV** 12 % contre 9%
Des stagiaires de niveau Bac 27% contre 23%	**Demandeurs d'emploi longue durée** 13% contre 10%
Des stagiaires de niveau CAP, BEP BEPC 26% contre 22%	**Bénéficiaires du RSA** 11% contre 9%
Des employés non qualifiés 25% contre 19%	

Les principales formations suivies en POEI

Restauration rapide	1 360
Transport en commun routier	1 050
Transport marchandise	450
Chariot automoteur	430
Restauration	420
Maroquinerie	320
Prévention sécurité	250
Conduite poids lourd	250
Libre-service	240
Accompagnement éducatif et social	230
Couture	210

Sources et Méthodes : Les données présentées ici sont issues du Fichier des entrées en formation de France Travail. Ce fichier statistique est construit à partir des trois types le système d'information de France Travail, les Attestations d'Entrée en Stage (AES), les transferts de demandeurs d'emploi en catégorie D (Fin-of de formation sans AES).